

De Terça a Sábado: R\$ 2,00
Aos Domingos: R\$ 3,00

Covid-19

PF investiga desvio de medicamentos para intubação no Amapá

PÁGINA 05



Veja a nota:

Nota do Governo do Amapá sobre a ação da Polícia Federal de 7 de maio de 2021

Sobre a ação da Polícia Federal na manhã desta sexta-feira (7), o Governo do Amapá esclarece:

1- O Governo do Amapá apoia toda e qualquer investigação realizada para elucidar e punir eventuais desvios de condutas de servidores públicos.

2- Todas as providências administrativas para o afastamento dos servidores investigados e apuração das condutas já foram tomadas pela Secretaria de Estado da Saúde, sem prejuízo das ações nos âmbitos das esferas cível e criminal.

3- No enfrentamento à pandemia, o Governo do Amapá vem lutando para prover de todas as condições o sistema de assistência à saúde em todo o Estado, para salvar vidas, e por isso mesmo não tolerará nenhuma conduta que venha a comprometer todo esse esforço.

Macapá, 7 de abril de 2021.

▲ Casa própria

Famílias aptas a morar no Habitacional Miracema precisam concluir entrega da documentação

PÁGINA 10



▲ Direitos

Promotora de Justiça realiza inspeção na Delegacia Especializada de Crimes contra a Pessoa

O objetivo e a garantia de princípios essenciais à dignidade da pessoa, segurança nas relações jurídicas e efetiva aplicação das sanções penais cabíveis.

PÁGINA 17



▲ Dia D da vacinação

Prefeitura de Macapá promove o Dia D de vacinação contra a Influenza

Em todos os pontos, com exceção do Amapá Garden Shopping, a ação acontecerá das 8h às 17h. No shopping, a vacinação acontecerá das 8h às 15h.

PÁGINA 06



▲ Gazetilha

CPI da Pandemia

Na visão do vice-presidente da CPI, senador Randolfe Rodrigues (Rede-AP), os depoimentos dos ex-ministros Mandetta e Teich deixaram clara a existência de um comando paralelo para tratar dos assuntos da pandemia



PÁGINA 03

▲ Programe-se

Indicações de filmes para os dias das Mães

Diversos personagens foram criados baseados em fatos ou ficção para tentar expressar o universo particular das mães.

PÁGINA 07

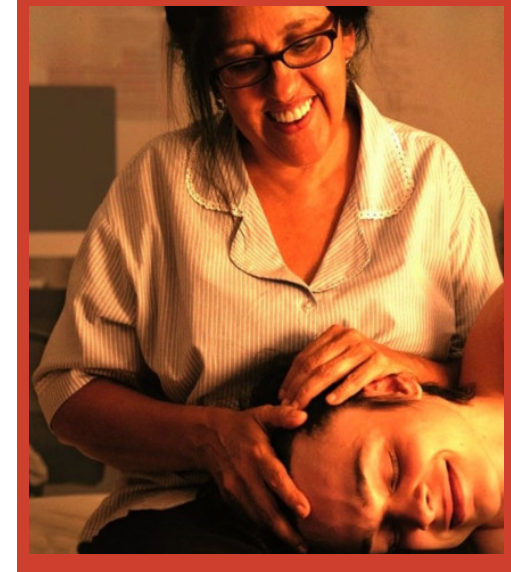

VIVO 96. 99115-2580



04 09 17 19 37 41

Mega-Sena/Concurso 2369 (06/05/21)



10 28 39 44 62

Quina/Concurso 5557 (06/05/21)

Doenças associadas à síndrome pós-Covid-19 vão ampliar busca por saúde pública

Sintomas persistentes em doentes de Covid-19 criam a necessidade de atendimentos e reabilitação, segundo especialistas

As várias sequelas neurológicas, cardíacas, pulmonares, renais e metabólicas observadas em pessoas diagnosticadas com Covid-19, o que cientistas estão chamando de Covid longa ou síndrome pós-Covid, devem se tornar um desafio para os sistemas de saúde de todo o mundo.

Isso porque a síndrome caracterizada por um conjunto de sinais e sintomas que podem persistir por mais de três meses após o diagnóstico da Covid-19 leva à necessidade de tratamentos e reabilitação temporários ou vitalícios.

Uma pesquisa publicada na revista Nature em abril indica que a Covid longa deverá ter um grande impacto no sistema de saúde dos Estados Unidos (EUA) nos próximos anos. O levantamento realizado pela Universidade de Washington, nos EUA, com 87 mil pessoas infectadas pelo novo coronavírus, confirmou que, apesar de ser inicialmente um vírus respiratório, as sequelas do Sars-CoV-2 podem afetar quase todos os sistemas orgânicos do corpo.

Os autores avaliaram 379 diagnósticos de doenças possivelmente relacionadas à Covid-19 nos EUA. Para esses pacientes, foram prescritas 380 classes de medicamentos e realizados 62 tipos de exames laboratoriais. Diante de tal proporção, o coordenador do estudo, Ziyad Al-Aly, escreveu que "não é exagero dizer que as consequências de longo prazo da Covid-19 para a saúde serão a próxima grande crise de saúde dos Estados Unidos".

Outro estudo sobre Covid longa feito com 47 mil pacientes do NHS, o sistema público de saúde do Reino Unido, mostrou que quase um terço dos pacientes com Covid-19 que haviam sido internados com a doença foram readmitidos ao hospital, e um em cada dez morreu em virtude de sequelas causadas pela infecção.

A pesquisa ressaltou a necessidade de tratamentos multidisciplinares. "O diagnóstico, o tratamento e a prevenção da síndrome pós-Covid requerem abordagens integradas em vez de abordagens específicas de órgãos ou doenças", destacou o documento assinado por Daniel Ayoubkhani, estatístico do Escritório de Estatísticas Nacionais (ONS) do Reino Unido.

Impactos no Brasil

Ainda não há dados sobre as consequências da síndrome pós-Covid no Brasil, mas especialistas consultados creditam que ela pode sobrecarregar ainda mais o Sistema Único de Saúde (SUS), "que já sofre com falta de leitos, de profissionais e de equipamentos", afirma a epidemiologista Gulnar Azevedo e Silva, presidente da Associação Brasileira de Saúde Coletiva (Abrasco).



A epidemiologista afirma que o SUS tem a estrutura necessária para os atendimentos dos casos da síndrome pós-Covid, mas para que dê conta de uma demanda crescente, é necessário receber mais recursos.

Silva lembra que houve cortes no orçamento da saúde para 2021, o que, segundo ela, deve comprometer a gestão de combate à pandemia de Covid-19. "A maior preocupação é o financiamento proposto para a saúde, que é menor do que o de 2017 [R\$ 127 bilhões, segundo o governo Federal], que já era insuficiente, e não está considerando todas as condições de pandemia, além dos outros fatores que vão impactar", afirma.

O orçamento de 2021 do Ministério da Saúde ficou em R\$ 125 bilhões, R\$ 2,3 bilhões a menos que o previsto. O valor também é menor do que os gastos da pasta em 2020, que ultrapassaram os R\$ 160 bilhões.

A presidente da Abrasco resalta que a lotação de hospitais por causa da pandemia repressou demandas e atrasou tratamentos de pacientes com câncer e de doentes crônicos, que tiveram cirurgias canceladas ou atendimentos adiados. Silva diz que esta população sofrerá ainda mais com a falta de recursos se aumentar o montante de pessoas com se-

quelas de Covid-19.

"Faltam condições para contratar mais médicos, enfermeiros e fisioterapeutas que possam fazer a assistência especializada, e depois um acompanhamento, com foco na atenção primária", conclui.

Para Gustavo Matta, pesquisador da Escola de Saúde Pública da Fundação Oswaldo Cruz (Fiocruz), o Brasil deveria seguir os exemplos dos países que estão se preparando para as novas necessidades, como os do Reino Unido, a Alemanha e os Estados Unidos, que primeiro incentivaram o distanciamento social e hoje investem na vacinação em massa para contenção do vírus.

"A crise que estamos vivendo não é somente sanitária, mas afeta diversas dimensões da proteção social brasileira, incluindo o sistema de saúde. Precisamos reagir a isso, planejar para antecipar o impacto da Covid longa", afirma.

Preparar o SUS para essa nova realidade deve contemplar pelo menos duas ações conjuntas, aponta o pesquisador. A primeira envolve a contenção de casos de Covid-19 através da vacinação, do distanciamento social, e da reabertura epidemiologicamente orientada da economia e dos espaços sociais, com ações coordenadas regional e nacionalmente.

A segunda é criar um plano

emergencial de recuperação e fortalecimento do sistema de saúde na atenção primária e em sistemas de proteção e segurança, por meio de programas sociais, já que a pandemia atinge ainda mais a população pobre.

"Necessitamos de ações de proteção à saúde nos níveis mais próximos da população para evitar que se sobrecarregue a atenção hospitalar. E isso passa por investimentos na atenção básica. Só assim se evita mais cirurgias e mortes", afirma.

O que diz o Ministério da Saúde

Em nota enviada, o Ministério da Saúde informou que o orçamento de 2021 foi encaminhado pelo Poder Executivo respeitando a regra de cálculo da aplicação mínima em saúde. "No decorrer deste exercício, foram abertos créditos extraordinários para o enfrentamento à pandemia no valor total de R\$ 10,9 bilhões. Além disso, foram reabertos créditos extraordinários de 2020 no valor de R\$ 21,6 bilhões para aquisição de vacinas", segundo o texto.

Em relação ao atendimento de pacientes em recuperação da Covid-19, o Ministério afirmou que o SUS possui 226 Centros Especializados em

Reabilitação Física e Intelectual (CER) que prestam assistência aos pacientes em recuperação da Covid-19 em 26 estados, além de 38 oficinas ortopédicas e oito itinerantes. Também disse que o Governo Federal repassa, mensalmente, cerca de R\$ 50 milhões para a manutenção e qualificação desses serviços.

A pasta afirma que, em novembro de 2020, lançou o projeto Reabilitação Pós-Covid-19 (REAB) em cinco hospitais do SUS, em cada região do país: Hospital Municipal de Contagem (MG), Hospital de Palmas (TO), Hospital de Base de Brasília (DF), Hospital Geral de Fortaleza (CE) e Hospital Geral do Trabalhador (PR). "O REAB apresentou um aumento de 26% na evolução dos pacientes em relação à independência motora e funcional. Mais dez hospitais públicos participarão do projeto ainda este ano", diz a nota.

Sobre os investimentos em atenção básica, o Ministério afirma que, em 2020, o programa Previne Brasil, repassou para municípios e Distrito Federal cerca de R\$ 20,8 bilhões para manutenção dos serviços de assistência na Atenção Primária. "Um aumento de 12% com relação a 2019. E que em 2021, já foram repassados mais de R\$ 5 bilhões de crédito extraordinário", finaliza.

PREFEITURA MUNICIPAL DE MACAPÁ
SECRETARIA MUNICIPAL DE GOVERNO
SUBSECRETARIA DE COMPRAS E CONTRATAÇÕES

AVISO DE LICITAÇÃO
PREGÃO ELETRÔNICO SRP Nº 016/2021

O Município de Macapá, por intermédio da Subsecretaria de Compras e Contratações, órgão integrante da Secretaria Municipal de Governo, torna público que realizará certame licitatório nas seguintes condições: Pregão Eletrônico nº: 016/2021. Processo nº: 03798/2020 – Secretaria Municipal de Saúde - SEMSA. Objeto: aquisição DE MATERIAL DE CONSUMO PARA O CENTRO ESPECIALIZADO EM REABILITAÇÃO – CER, por meio do SRP – Sistema de Registro de Preços, conforme condições, quantidades e exigências estabelecidas neste instrumento e seus anexos. Abertura das propostas: Dia 21/05/2021 a partir das 08h00mim no site www.licitacoes-e.com.br, (horário de Brasília). Início da disputa de preços: Dia 24/05/2021 às 08h30mim no site www.licitacoes-e.com.br, (horário de Brasília). O Edital do Pregão se encontra disponível na íntegra no site www.licitacoes-e.com.br. Nº da Licitação no Sistema: 868817.

Macapá, 07 de maio de 2021.



FRANCISCO SANTOS MORAIS
Pregoeiro SEGOV/PMM

 **ERRATA** 

O SERVIÇO SOCIAL DO COMÉRCIO – ADMINISTRAÇÃO REGIONAL NO ESTADO DO AMAPÁ, através da Comissão Permanente de Licitação, torna público para conhecimento dos interessados que o processo licitatório nº 21/0006-PG, no formato Eletrônico nº 21/006, cujo objeto é o REGISTRO DE PREÇO PARA FORNECIMENTO DE TELEVISOR SMART, SUPORTE PARA TV, CÂMERA DIGITAL, CARTÃO DE MEMÓRIA, LENTE PARA CÂMERA E ILUMINADOR PROFISSIONAL PARA AS UNIDADES DO SESC DR-AP, no qual se encontra PUBLICADO no site www.licitacoes-e.com.br com o código nº 869195. Ficam registradas as seguintes alterações no EDITAL conforme abaixo:

Onde se lê:	Leia-se:
Anexo I, item 01: TELEVISOR DO TIPO SMART TV: Configurações (básicas): LED 70". - HD 4K; - Resolução da Tela: Ultra HD/4k; - Frequência: 60HZ; - Polegadas 70"; - Potência: 20 WATTS; - Entradas HDMI : 04 - Entradas USB: 03; - Wi-Fi; - Rede LAN RJ45: 01; QUANTIDADE: 04 UNDS	Anexo I, item 01: TELEVISOR DO TIPO SMART TV: Configurações (básicas): LED 70". - HD 4K; - Resolução da Tela: Ultra HD/4k; - Frequência: 60HZ; - Polegadas 70"; - Potência: 20 WATTS; - Entradas HDMI : 03 - Entradas USB: 02; - Wi-Fi; - Rede LAN RJ45: 01; QUANTIDADE: 04 UNDS
Anexo I, item 02: TELEVISOR DO TIPO SMART TV: Configurações (básicas): LED 50". *SMART TV LED 50" HD; - Resolução da Tela: Ultra HD; - Frequência: 60HZ; - Polegadas 50"; - Potência: 20 WATTS; - Entradas HDMI : 04 - Entradas USB: 03; - Wi-Fi; - Rede LAN RJ45: 01; - Quantidade de Entradas de Áudio e Vídeo Estéreo: 01; - Quantidade de Saídas de Áudio: 01; - Saída de Áudio Óptico: 01; - Voltagem: Bivolt; - Garantia: 12 meses QUANTIDADE: 10 UNDS	Anexo I, item 02: TELEVISOR DO TIPO SMART TV: Configurações (básicas): LED 50". *SMART TV LED 50" HD; - Resolução da Tela: Ultra HD; - Frequência: 60HZ; - Polegadas 50"; - Potência: 20 WATTS; - Entradas HDMI : 03 - Entradas USB: 02; - Wi-Fi; - Rede LAN RJ45: 01; - Quantidade de Entradas de Áudio e Vídeo Estéreo: 01; - Quantidade de Saídas de Áudio: 01; - Saída de Áudio Óptico: 01; - Voltagem: Bivolt; - Garantia: 12 meses QUANTIDADE: 10 UNDS

Macapá-AP, 07 de maio de 2021.

Alana de Aguiar Soares
Presidente da CPL Sesc/DR/AP